

	FORMATO DE CONCEPTO TÉCNICO	Código: AAMB_FO_01
		Versión: 4
		Vigente desde: 07/05/2020

CONCEPTO TÉCNICO No. 20262400000516

INFORMACIÓN GENERAL

EXPEDIENTE No:

ASUNTO: Concepto Técnico Localización cartográfica

DEPENDENCIA: Grupo de Gestión de Conocimiento e Innovación

LOCALIZACIÓN: Ubicado en jurisdicción del municipio de El Carmen de Atrato, departamento del Chocó.

FECHA: **26-05-2026**

ANTECEDENTES

Concepto técnico de localización cartográfica realizado a solicitud de la Oficina Asesora Jurídica de Parques Nacionales Naturales de Colombia en atención a lo requerido por el JUZGADO PRIMERO CIVIL DEL CIRCUITO ESPECIALIZADO EN RESTITUCION DE TIERRAS DE QIOBDÓ – CHOCÓ, Oficio No. JRTQ-503 del 20 de mayo de 2026.

CONSIDERACIONES TÉCNICAS

Para realizar el presente concepto técnico se utiliza la siguiente información:

- Plano de levantamiento topográfico y cuadro de coordenadas, tomados del Informe Técnico de Georreferenciación elaborado por la Unidad de Restitución de Tierras; documento anexo al proceso de SOLICITUD DE RESTITUCIÓN JUDICIAL DE TIERRAS bajo radicado No. 27001-31-21-001-2025-00060-00, Oficio No. JRTQ-503 del 20 de mayo de 2026.
- Información cartográfica de las áreas protegidas inscritas en el Registro Único Nacional de Áreas Protegidas - RUNAP, formato shapefile, multiescala, sistema de referencia MAGNA SIRGAS, descargada de la página oficial <https://runap.parquesnacionales.gov.co/cifras> el 26/05/2026.
- Límite oficial a la fecha del sistema Nacional de Áreas Protegidas de Parques Nacionales de Colombia, formato shapefile, sistema de referencia MAGNA SIRGAS.
- Información cartográfica de los límites municipales aportada por el Instituto Geográfico Agustín Codazzi, escala 1:25.000, sistema de referencia MAGNA SIRGAS, suministrada a esta entidad en diciembre del año 2023.

CONCEPTO

De acuerdo con la información suministrada, a continuación, se presentan los datos básicos del predio de interés:

	FORMATO DE CONCEPTO TÉCNICO	Código: AAMB_FO_01
		Versión: 4
		Vigente desde: 07/05/2020

CONCEPTO TÉCNICO No. 20262400000516

- Tabla de descripción del predio:

Información Catastral	272450002000000010012000000000
Folio de Matricula Inmobiliaria	180-8508
Dirección	"La Fe"
Municipios(s)	El Carmen de Atrato
Departamento(s)	Chocó

- Resultados informes de verificación:

Afectaciones RUNAP	
Afectación respecto a Parques Nacionales Naturales	El polígono no presenta traslape
Afectación respecto a otras categorías del SINAP	El polígono no presenta traslape
Afectación respecto propuesta de nuevas áreas	El polígono no presenta traslape
Afectación respecto a Reservas Naturales de la Sociedad Civil	El polígono no presenta traslape

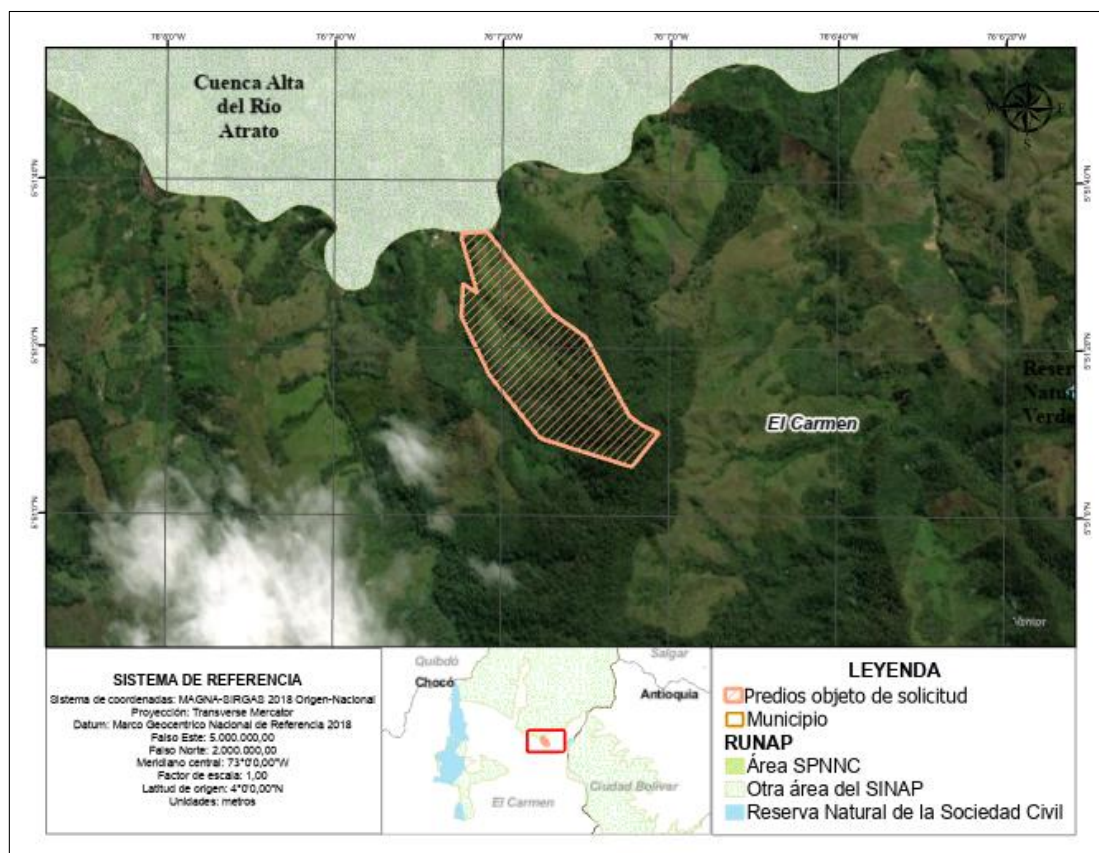

Localización del predio de interés con respecto a Áreas protegidas SINAP inscritas en RUNAP

	FORMATO DE CONCEPTO TÉCNICO	Código: AAMB_FO_01
		Versión: 4
		Vigente desde: 07/05/2020

CONCEPTO TÉCNICO No. 20262400000516

Realizada la digitalización del globo de terreno mediante la definición de los vértices citados en el cuadro de coordenadas, y la posterior georreferenciación del plano topográfico, se obtuvo el polígono asociado; posteriormente, se realizó el cruce del mismo con respecto a la información cartográfica incorporada por las diferentes autoridades ambientales en el Registro Único Nacional de Áreas Protegidas RUNAP, regulado por el decreto 1076 de 2015, en su artículo 2.2.2.1.3.3 “Registro único de áreas protegidas del SINAP”, identificando que el predio NO traslapa con el Sistema Nacional de Áreas Protegidas.

RESPONSABLE (S) DEL CONCEPTO



LUZ MILA SOTELO DELGADILLO

Coordinadora Grupo de Gestión de Conocimiento e Innovación – GGCI
Elaboró: Stephanie Barreto Peña, Contratista GGCI